

**DETALHE DO SISTEMA ESTRUTURAL SEM ESCALA**

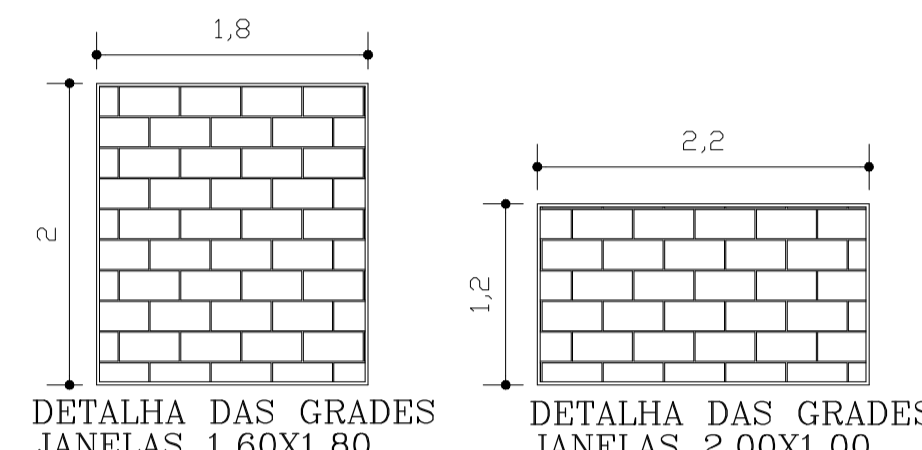

ESPECIFICAÇÕES DE ESQUADRIAS								
	COD.	LARGURA	ALTURA	TIPO	MATERIAL	PEITORIL	ÁREA	QUAN.
JANELAS	J1	2,00	1,00	CORRER	FERRO	1,10	2,00	5
	J2	2,50	2,00	CORRER	VIDRO TEM.	0,90	5,00	1
	J3	1,60	1,80	BASCULANTE	FERRO	0,90	2,88	6
	J4	2,00	0,60	BASCULANTE	FERRO	2,10	1,20	4
PORTAS	P1	1,85	2,10	ABRIR	FERRO	***	3,88	1
	P2	0,90	2,10	ABRIR	FERRO	***	1,89	12
	P3	2,10	2,10	CORRER	FERRO	***	4,41	1
	P4	2,00	2,10	ABRIR	FERRO	***	4,20	4

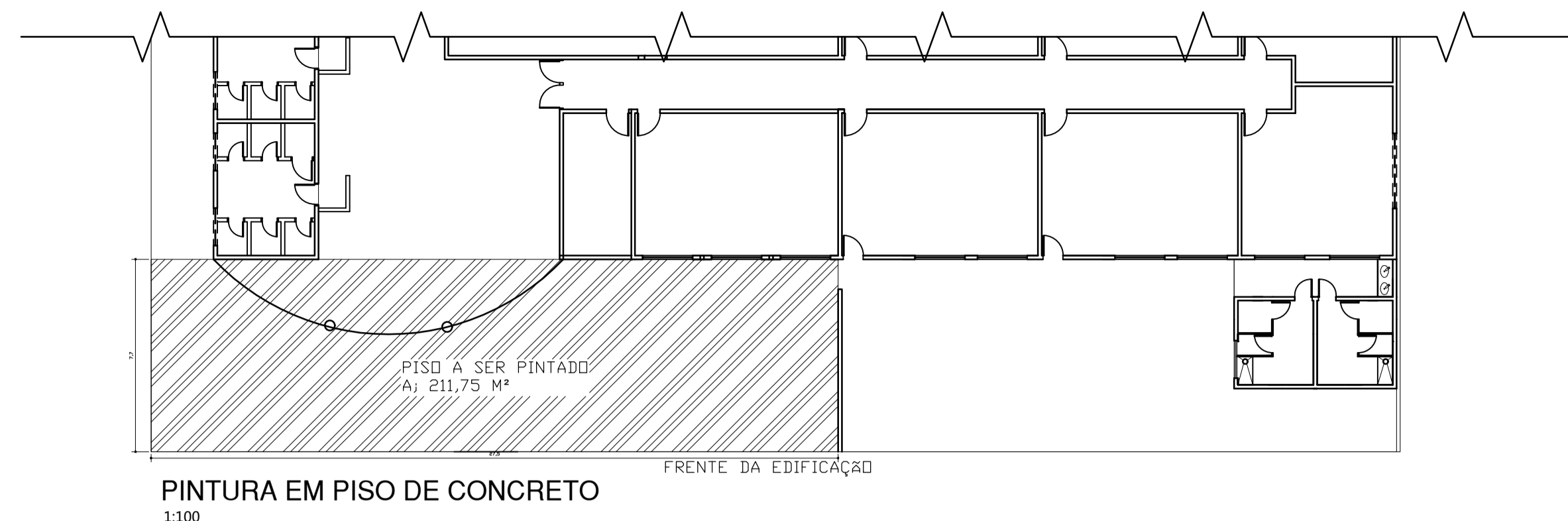
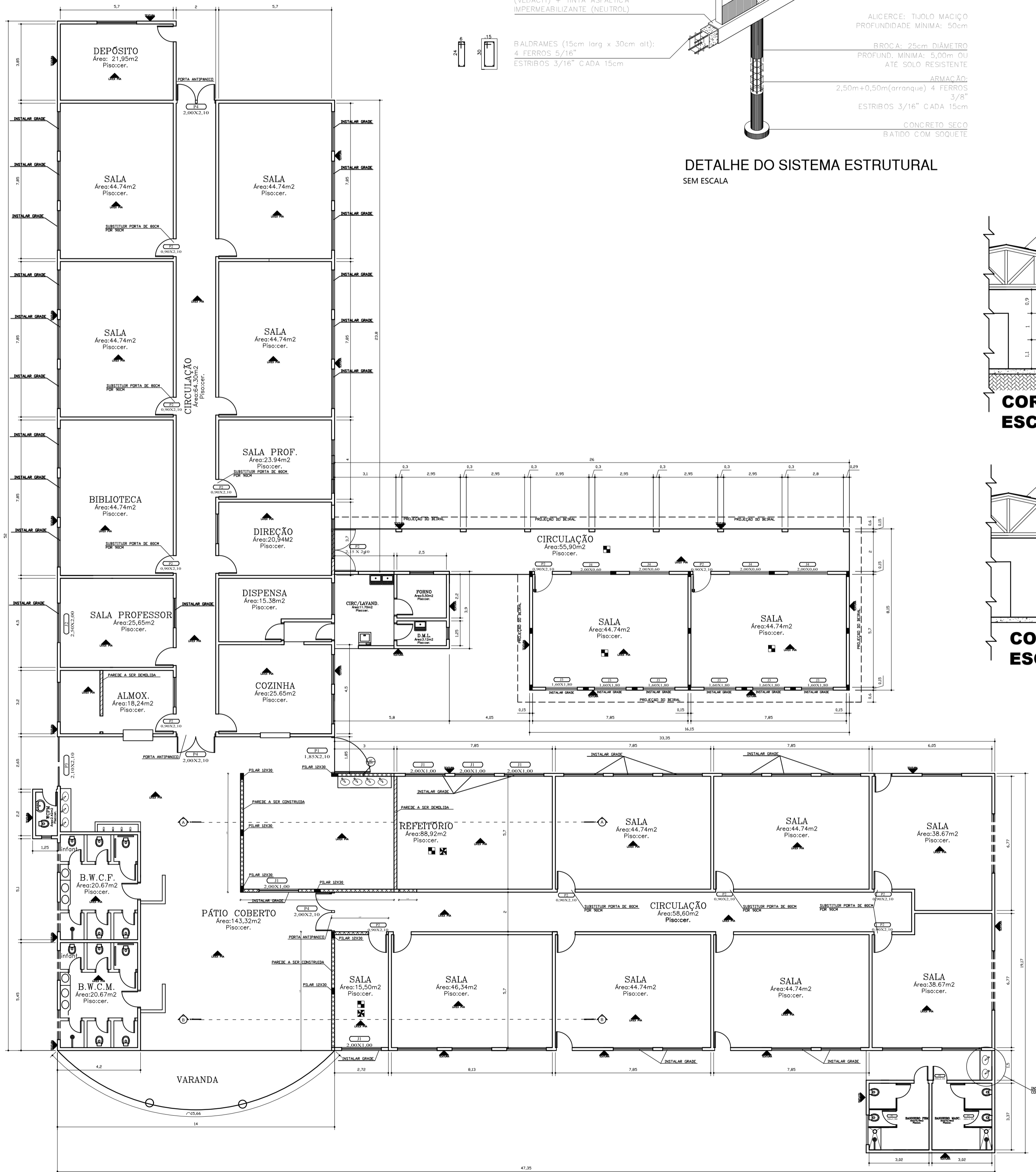
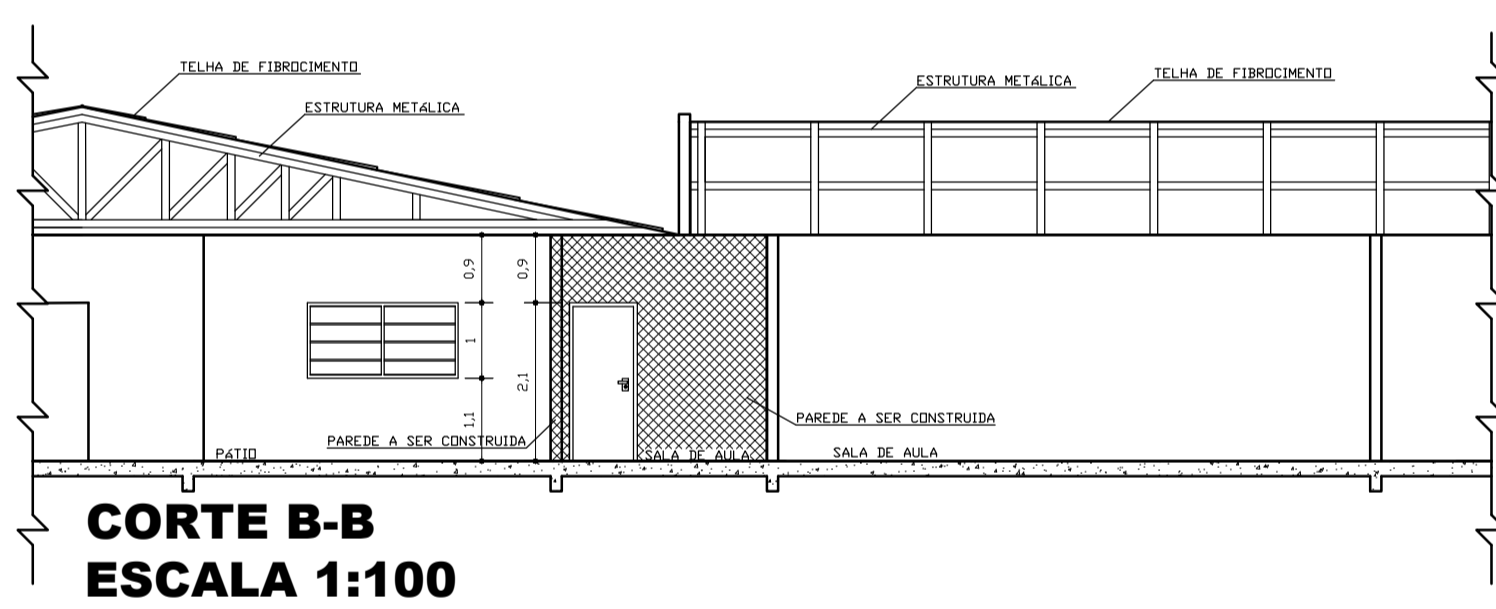
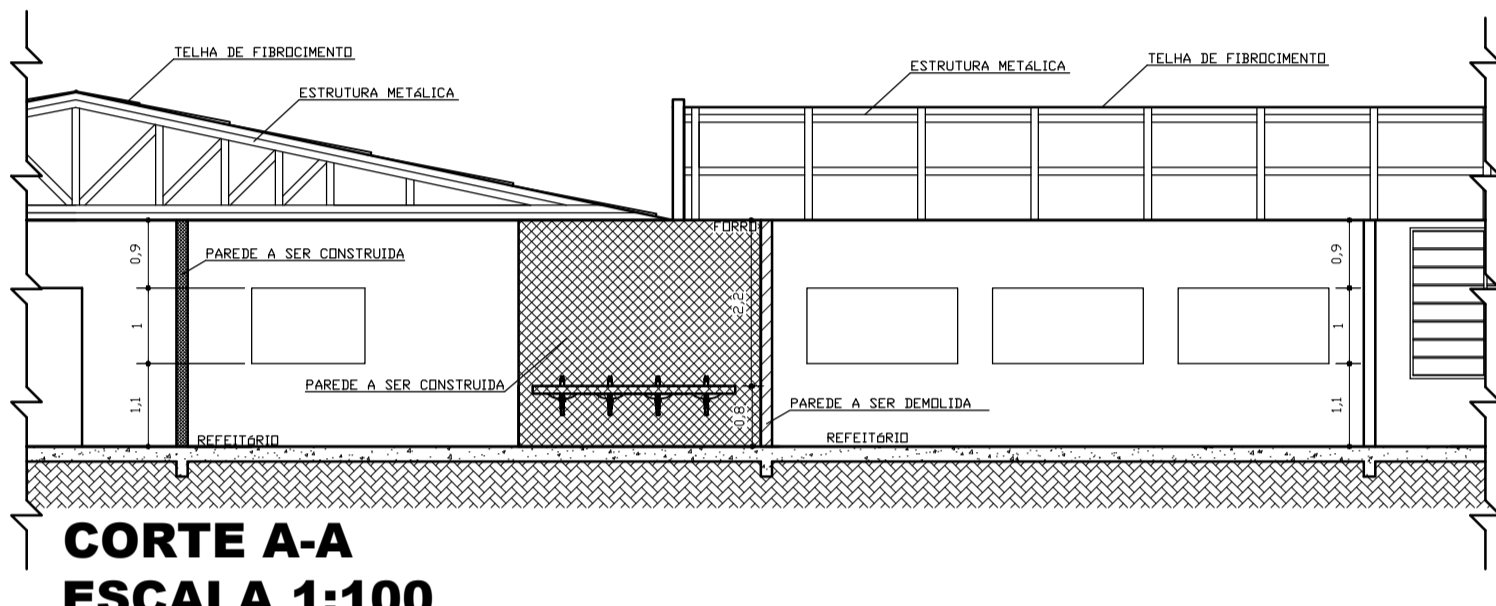

**PLANTA BAIXA (EDIFICAÇÃO A SER REFORMADA) ESCALA 1:150**

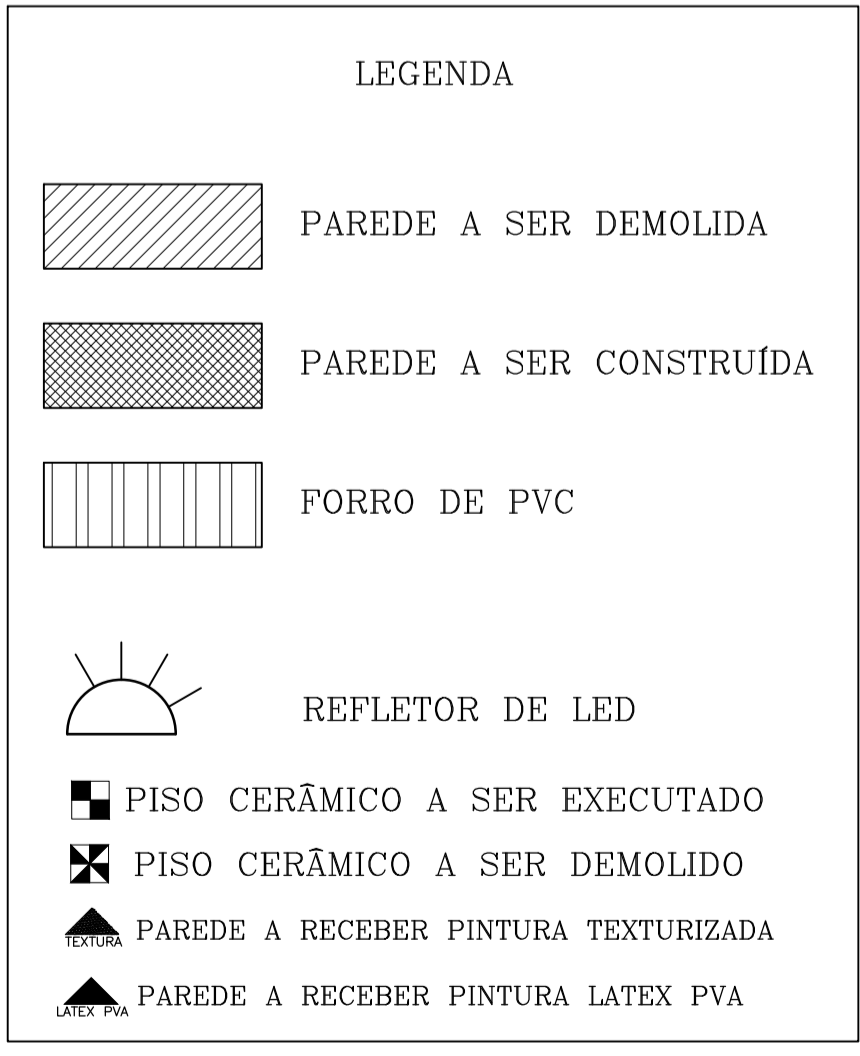

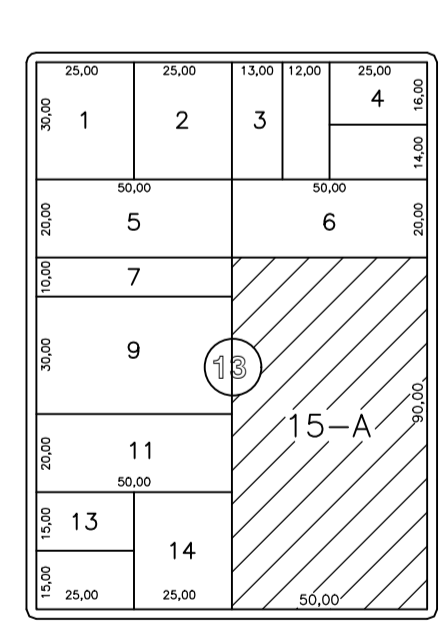
TÍTULO DA PRANCHA: <b>PROJETO DE REFORMA</b>		PRANCHA: <b>01/04</b>	ESCALAS: <b>INDICADA</b>
OBJETIVO: <b>REFORMA DA ESCOLA MUNICIPAL DE CAFEARA</b>		DESENVOLVIDOR DE APROVAÇÃO (CIP): <b>0,46</b>	
LOCALIZAÇÃO: <b>RUA MATIAS APARECIDO FOÇAÇA, 162, LOTE 15-A, QUADRA 13, CENTRO, CAFEARA-PR</b>		DATA DO PROJETO: <b>10/04/2018</b>	TAXA DE OCUPAÇÃO: <b>46,41%</b>
PROPRIETÁRIO: <b>MUNICÍPIO DE CAFEARA</b>			
SITUAÇÃO SEM ESCALA: 			
PROPRIETÁRIO: <b>PREFEITURA MUNICIPAL OSCIMA JOSÉ SPERANDIO - PREFEITO MUNICIPAL</b>		AUTOR DO PROJETO: <b>VINÍCIUS KARAKIDA AUGUSTO ENGENHEIRO CIVIL CREA PR-157984/D</b>	
RESPONSÁVEL PELA EXECUÇÃO: <b>ASSINATURA E CARIMBO</b>			
QUADRO DE ÁREAS (M2)			
TERRENO.....	4.500M2		
ÁREA EXISTENTE.....	1.935,10M2		
ÁREA A SER REFORMADA....	1.228,60M2		
ÁREA A SER CONSTRUÍDA....	153,40M2		
ÁREA TOTAL.....	2.088,50M2		
ÁREA PERMEÁVEL.....	2.411,50M2		
ESPAÇO RESERVADO PARA APROVAÇÃO			
LEGENDA			