

IMPLANTAÇÃO NO TERRENO
1:200

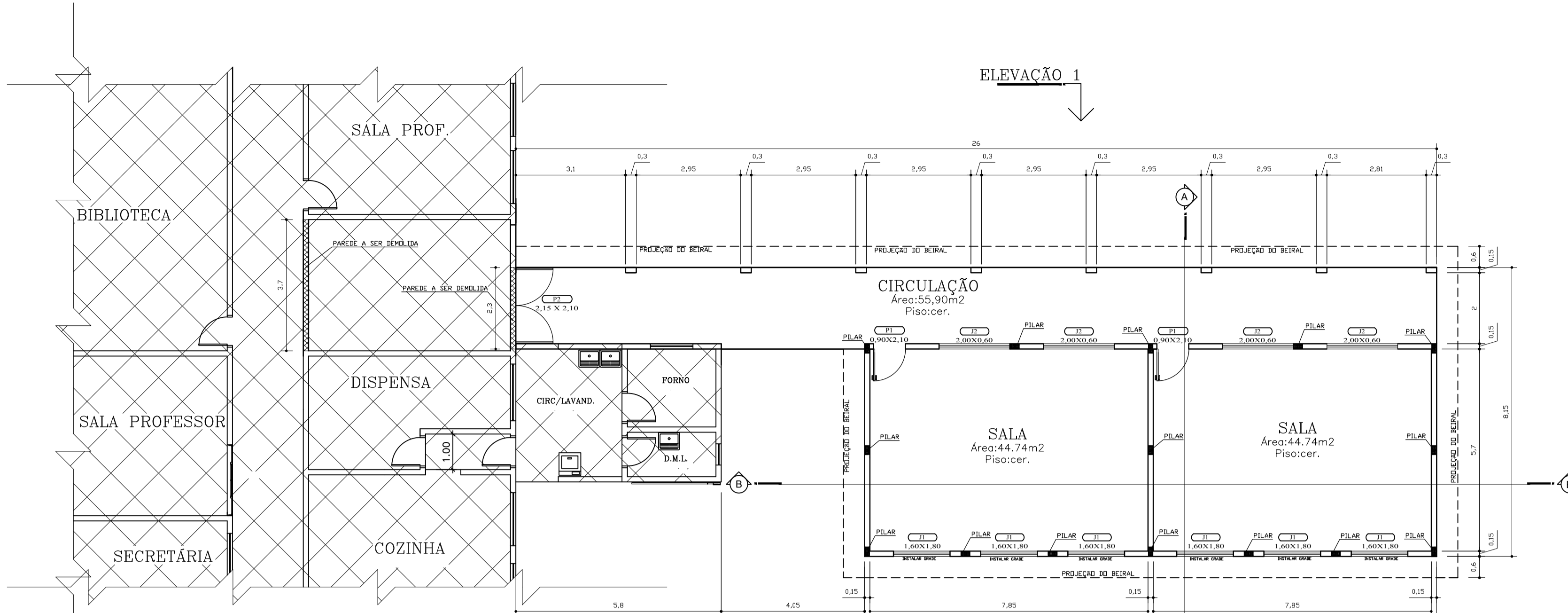

PLANTA BAIXA
1:100

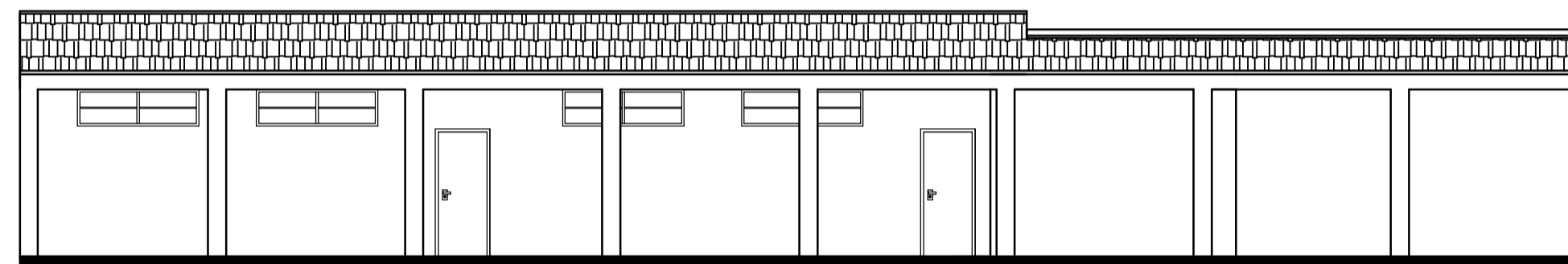

ELEVACÃO 1
1:100

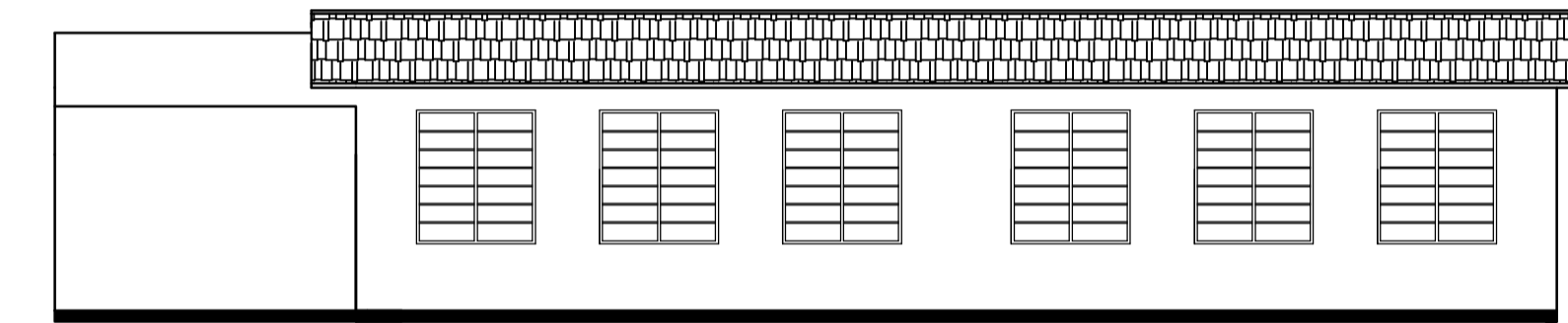

ELEVACÃO 2
1:100

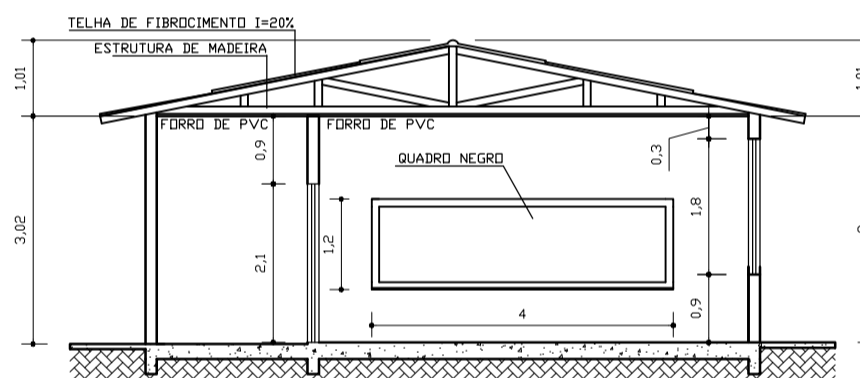

CORTE AA
1:100

ESPECIFICAÇÕES DE ESQUADRIAS						
COD.	LARGURA	ALTURA	TIPO	MATERIAL	PEITORIL	ÁREA QUAN.
J1	1,60	1,80	BASCULANTE	FERRO	0,90	2,88 6
J2	2,00	0,60	BASCULANTE	FERRO	2,10	1,20 4
P1	0,90	2,10	ABRIR	MADEIRA	***	1,89 2
P2	2,15	2,10	ABRIR	FERRO	***	4,51 1

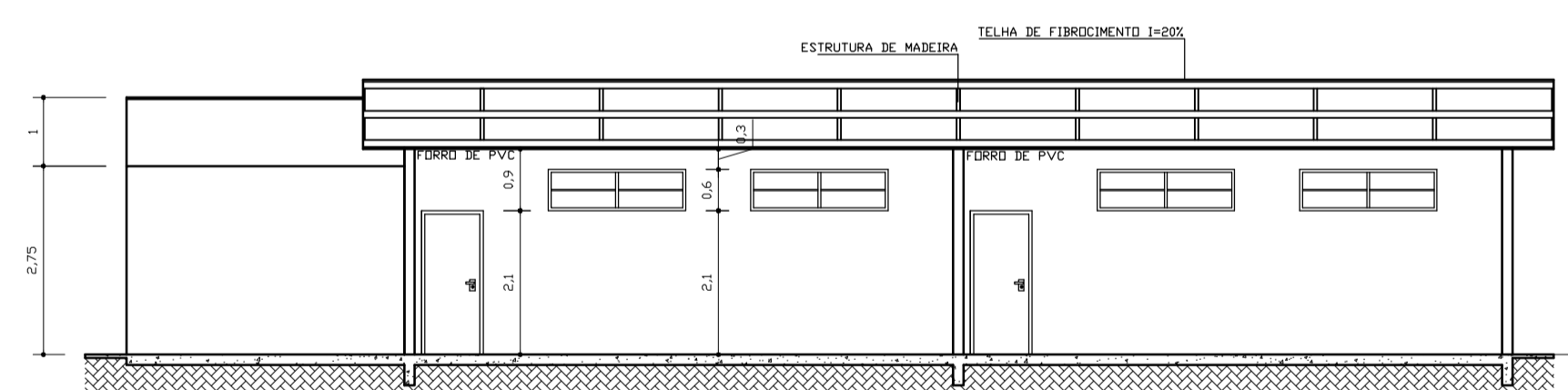

CORTE BB
1:100

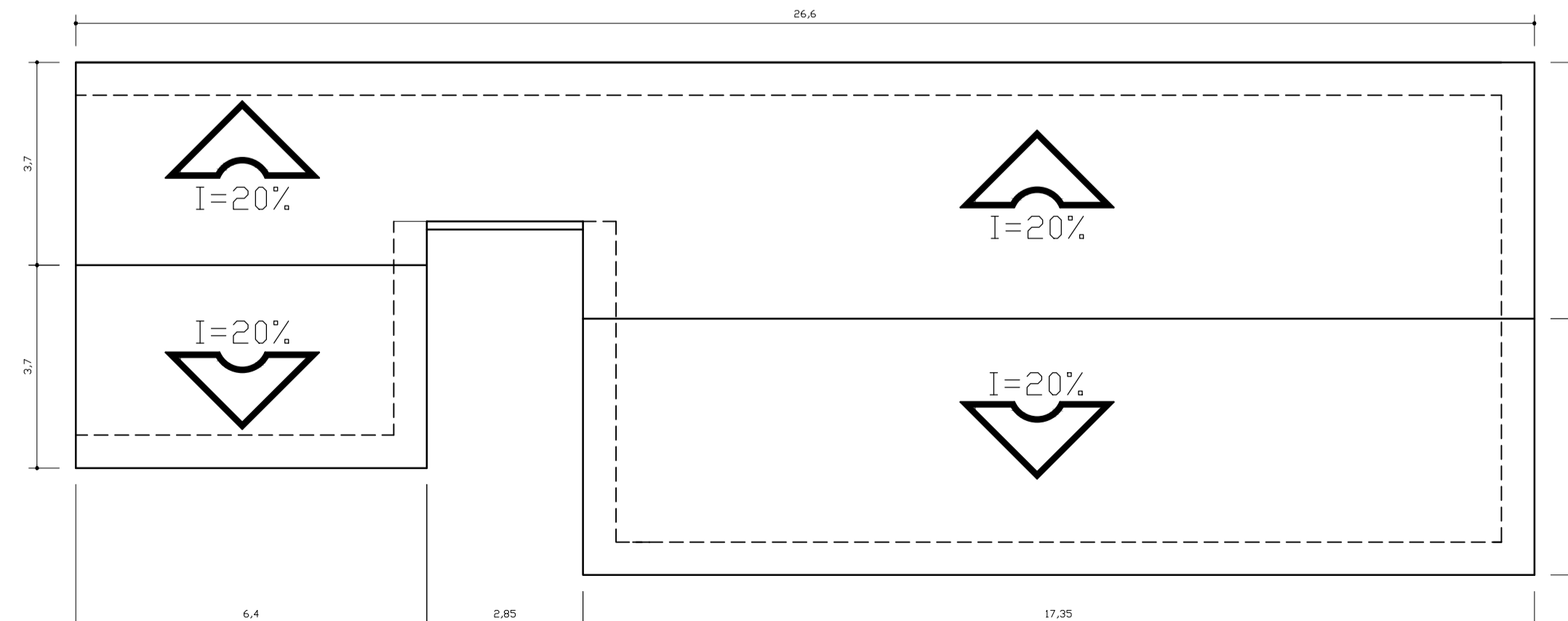

PLANTA DE COBERTURA
1:100

TÍTULO DA PRANCHA: PROJETO ARQUITETÔNICO 01/04	PRANCHA: 01/04	ESCALAS: INDICADA
USO DA EDIFICAÇÃO: AMPLIAÇÃO DA ESCOLA MUNICIPAL CONSTRUÍDA EM ALVENARIA DE TIJOLOS	DATA DO PROJETO: 06/08/2018	COCFICIENTE DE APROVEITAMENTO (C.A.): 0,46
LOCALIZAÇÃO: QUADRA 13, LOTE: 15-A, RUA MATHIAS APARECIDO FOCAÇA 162, CENTRO DE CAFEARA - PR	TAXA DE DOURAÇÃO: 46,41%	
PROPRIETÁRIO: PREFEITURA MUNICIPAL	PROPRIETÁRIO: PREFEITURA MUNICIPAL OSCMIA JOSÉ SPERANDIO - PREFEITO MUNICIPAL	
AUTOR DO PROJETO: VINICIUS KARAKIDA AUGUSTO ENGENHEIRO CIVIL CREA PR-167984/D		
RESPONSÁVEL PELA EXECUÇÃO: ASSINATURA E CARIMBO		
ESPAÇO RESERVADO PARA APROVAÇÃO		
QUADRO DE ÁREAS (M²) TERRENO..... 4.500M ² ÁREA EXISTENTE..... 1.935,10M ² ÁREA A SER REFORMADA.... 1.228,60M ² ÁREA A SER CONSTRUÍDA.... 153,40M ² ÁREA TOTAL..... 2.088,50M ² ÁREA PERMEÁVEL..... 2.411,50M ²		